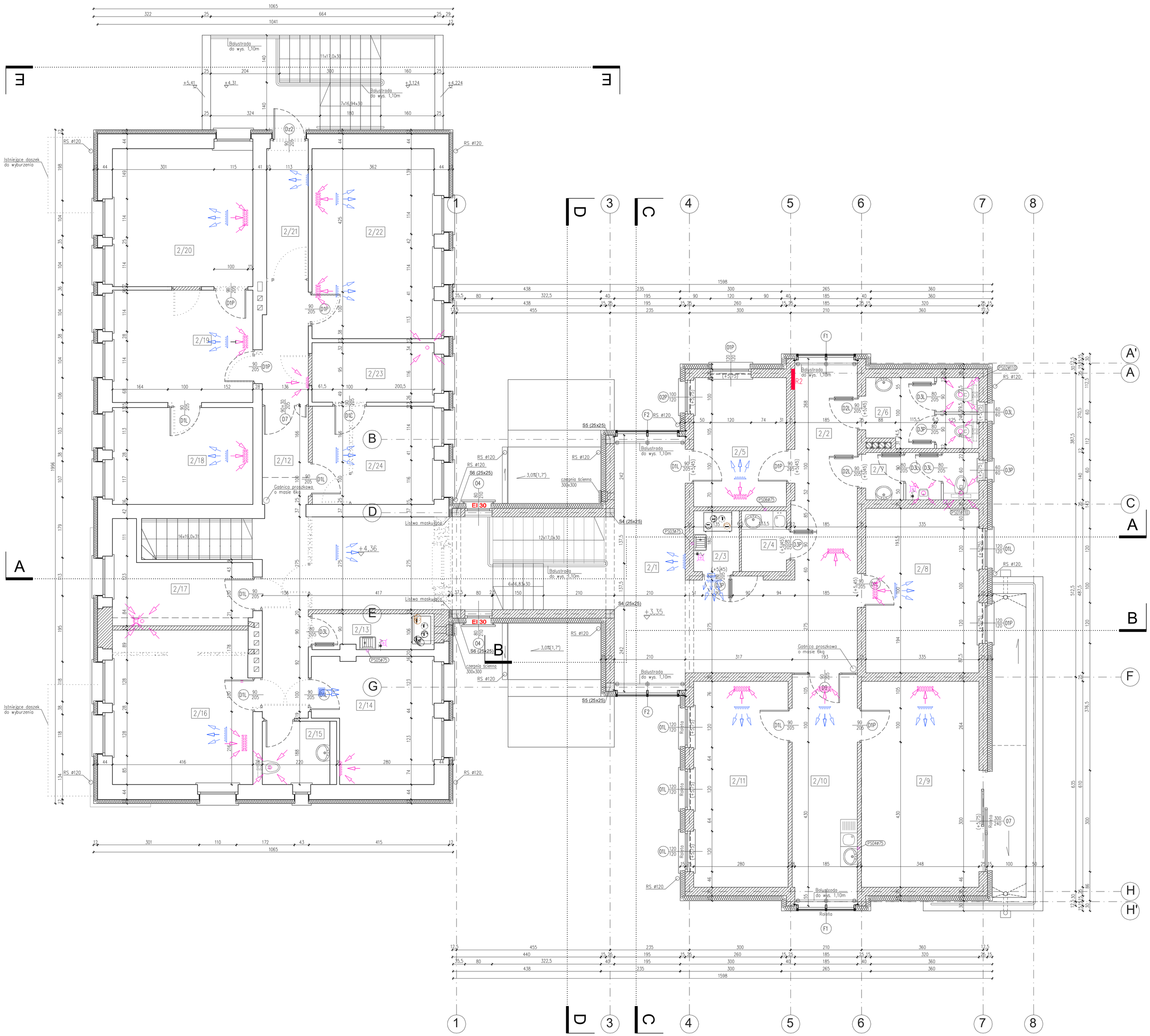

ZESTAWIENIE POMIESZCZEŃ:

NR POM.	NAZWA POMIESZCZENIA	POSADZKA	POW. [m²]
2/1	HOLL	PŁYTKI GRESOWE	28,85
2/2	KORYTARZ	PŁYTKI GRESOWE	31,85
2/3	POMIESZCZENIE PORZĄDKOWE	PŁYTKI GRESOWE	2,40
2/4	ANEKS KUCHENNY	PŁYTKI GRESOWE	2,15
2/5	BIURO ZAMÓWIEŃ PUBLICZNYCH	WYKŁADZINA PCV	10,30
2/6	WC DAMSKIE	PŁYTKI GRESOWE	6,65
2/7	WC MĘSKIE	PŁYTKI GRESOWE	4,60
2/8	BIURO ZAMÓWIEŃ PUBLICZNYCH	WYKŁADZINA PCV	15,90
2/9	GABINET WÓJTA	WYKŁADZINA DYWANOWA	21,20
2/10	SEKRETARIAT	WYKŁADZINA DYWANOWA	12,90
2/11	GABINET SEKRETARZA	WYKŁADZINA DYWANOWA	17,10
2/12	KORYTARZ	PŁYTKI GRESOWE	28,30
2/13	POMIESZCZENIE PORZĄDKOWE	PŁYTKI GRESOWE	3,15
2/14	BIURO OPŁAT ZA WODĘ I ŚCIEKI	WYKŁADZINA PCV	12,10
2/15	WC	PŁYTKI GRESOWE	4,10
2/16	BIURO	WYKŁADZINA PCV	18,80
2/17	SERWEROWNIA	WYKŁADZINA ANTYELEKTROSTATYCZNA	8,70
2/18	BIURO OŁÓWNEJ KSIĘGOWEJ	WYKŁADZINA PCV	11,90
2/19	BIURO KSIĘGOWOŚCI	WYKŁADZINA PCV	13,85
2/20	BIURO KSIĘGOWOŚCI	WYKŁADZINA PCV	17,00
2/21	KORYTARZ	PŁYTKI GRESOWE	10,00
2/22	BIURO KSIĘGOWOŚCI	WYKŁADZINA PCV	20,40
2/23	DOKUMENTY TAJNE	WYKŁADZINA PCV	6,40
2/24	BIURO WSPÓLNE	WYKŁADZINA PCV	10,50
		RAZEM POW. UŻYTKOWA:	319,70

LEGENDA:

	ŚCIANY ISTNIEJĄCE
	PROJEKTOWANE ŚCIANY I ZAMUROWANIA
	PROJEKTOWANE WYBURZENIA
	NAJŁ PRZEKRYWANIA NA RZUCIE OKIEN ZAZNACZONO WNĘKI GRZEJNIKOWE
(+.....)	NA RZUCIE OKIEN W NAWIASACH PODANO POZIOM NADPROŻY

TYTUŁ RYSUNKU: RZUT I PIĘTRA	PRACOWNIA ARCHITEKTONICZNA ARCHITEKTURA, URBANISTYKA, DORADZTWO INWESTYCYJNE MGR INŻ. ARCH. WIESŁAW MOTYL 63-400 OSTRÓW WIELKOPOLSKI, UL. KROTOSZYŃSKA 18 TEL: 62 5924200 FAX: 62 5924201 E-MAIL: pa_arcus@onw.pl ARCUS		
TEMAT:	ROZBUDOWA I PRZEBUDOWA BUDYNKU URZĘDU GMINY W KOTLINIE	PROJEKT BUDOWLANO-WYKONAWCZY - AKTUALIZACJA	
LOKALIZACJA:	KOTLIN, ul. POWSTAŃCÓW WIELKOPOLSKICH 1 dz. nr 128, 125		
INWESTOR:	GMINA KOTLIN 63-220 KOTLIN, ul. POWSTAŃCÓW WIELKOPOLSKICH 1	BRANŻA: ARCHITEKTURA	DATA: 15.11.2017r. / SKALA: 1:50
PROJEKTANT:	MGR INŻ. ARCH. WIESŁAW TORZYŃSKI uprawnienia budowlane	Nr upr. UAN 7342-66/91 / Nr przyn. do izby WP-0317	PODPIS:
SPRAWDZAJĄCY:	MGR INŻ. ARCH. RADOSŁAW TORZYŃSKI uprawnienia budowlane	Nr upr. 7131/92/P/2000 / Nr przyn. do izby WP-0227	PODPIS: / NR RYS: A3
ASYSTENT PROJEKTANTA:	INŻ. ŁUKASZ WIERZYK	Nr upr. – / Nr przyn. do izby –	PODPIS: