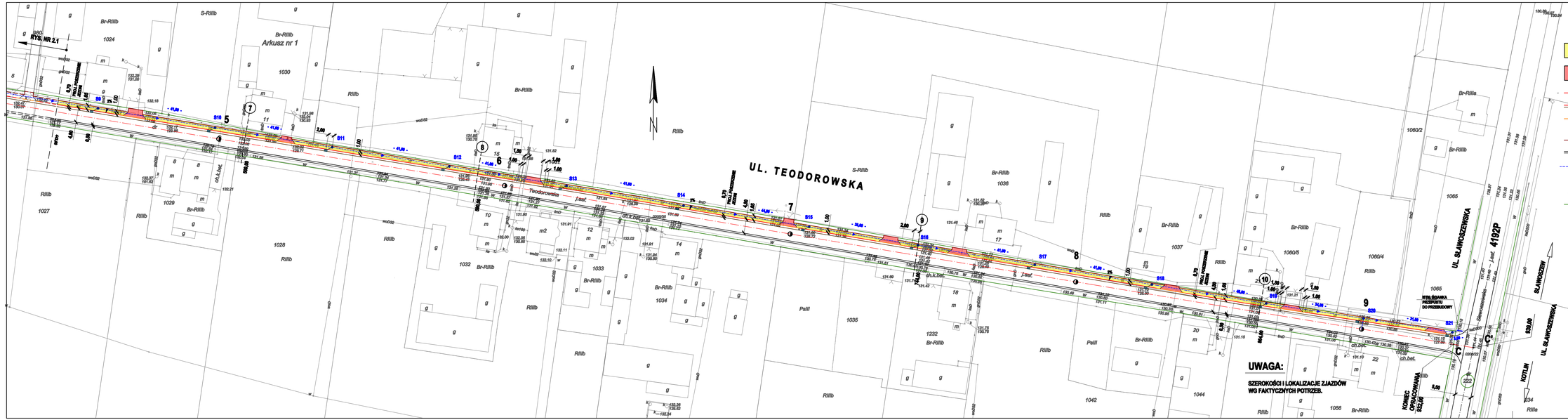

LEGENDA

- PROJ. CHODNIK Z KOSTKI BRUK. BET. GR.6 cm - KOLOR SZARY
- PROJ. ZJAZDY NA POSESJE Z KOSTKI BRUK. BET. GR. 8 cm - KOLOR CZERWONY
- KRAWĘŻNIK BET. 15 X 30 cm
- PROJ. POSZERZENIE
- KRAWĘŻNIK BET. 15 X 22 cm - NAJAZDOWY WRAZ Z KRAWĘŻNIKAMI PRZEJŚCIOWYMI
- OBRZEŻE BET. 8x30
- ISTN. POBOCZE
- S1 KOLEKTOR Z RUR PP ∅ 300 ZE STUDZIENKAMI REWIZYJNYMI Z RUR PVC ∅ 400
- KRATKA ŚCIEKOWA ZE STUDZIENKĄ Z RURY BET. ∅ 500 Z PRZYKANALIKIEM Z RURY PVC ∅ 160
- GRANICE DZIAŁEK
- 7 NR PRZEKROJU POPRZECZNEGO 233 / Rlllb

JEDNOSTKA PROJEKTOWA	IGNEUSZ IGNASZAK BUDOWNICTWO KOMUNIKACYJNE PROJEKTY NADZORY OS. KONSTYTUCJI 3 MAJA 14a 63 - 200 JAROCIN Tel. 603 333 671 fax. 62 505 43 15			
NAZWA OBIEKTU BUDOWLANEGO	BUDOWA CHODNIKA PRZY DRODZE GMINNEJ ULICA TEODOROWSKA W KOTLINIE			
INWESTOR	GMINA KOTLIN ul. Powstańców Wlkp. 3 63-220 KOTLIN			
RYSUNEK	PLAN SYTUACYJNY			
PROJEKTANT	mgr inż. Ireneusz Ignaszak UAN - 8386/78	PODPIS		
OPRACOWAŁ	inż. Paweł Ignaszak	PODPIS		
SPRAWDZIŁ	mgr inż. Andrzej Tomaszewski 27/85/Pw 370/69/Pw	PODPIS		
stadium	branża	skala	data	numer rysunku
Projekt budowlany	Drogowa	1:500	04.2015	2.2