Mapa do celów projektowych

Skala 1:500

Oznaczenie kancelaryjne zgłoszenia pracy geodezyjnej:	R-GN-ZG.6640.1723.2016
Nazwa miejscowości:	Wyszki, dz. nr 14/3
Jednostka ewidencyjna - identyfikator:	300603_2
Jednostka ewidencyjna - nazwa:	Kotlin
Obręb ewidencyjny - identyfikator:	0008, 0011
Obręb ewidencyjny - nazwa:	Twardów, Wyszki
Układ współrzędnych płaskich prostokątnych:	2000/18
Układ współrzędnych wysokości:	Kronsztadt 86
Oznaczenie granic aktualizowanego obszaru:	
Informacje o służebnościach gruntowych mających wpływ na zagospodarowanie gruntów, zlokalizowanych w granicach projektowanej inwestycji*):	Nie badano
Data opracowania mapy:	

MAG-PROJEKT-usługi projektowe
Janusz Skowroński
63-200 Jarocin, Św. Ducha 118A m.4
tel. 509 453 241
NIP 617-107-01-92 Regon 250195435

nazwa/imię i nazwisko wykonawcy
podpis osoby reprezentującej wykonawcę

Janusz Skowroński
Geodeta uprawniony nr uzn. 17371

imię i nazwisko geodety uprawnionego
nr uprawnień i podpis geodety

Podstawa art. 29 ustawy - Prawo budowlane
zostiał opracowany w wyniku prac
geodezyjnych i kartograficznych, których
rezultaty zawiera operat techniczny
wpisany do ewidencji materiałów
STAROSTA JAROCIŃSKI
P.3006. 2016. 1561
(Nazwa/Znak/Data wpisu do ewidencji zasobu – operatu technicznego)
10. 04. 2017
(Znak/Data wydania/nadania numeru mapy lub kserokopii z ewidencji zasobu)
Z up. Starosty
Krzysztof Sobczak
Kierownik Wydziału Geodezji
i Gospodarki Nieruchomościami
GEODETA POWIATOWY
(Tytuł, imię i nazwisko, stanowisko osoby do tego upoważnionej do wydawania materiałów z zasobu)

6474293,30

6474005,30

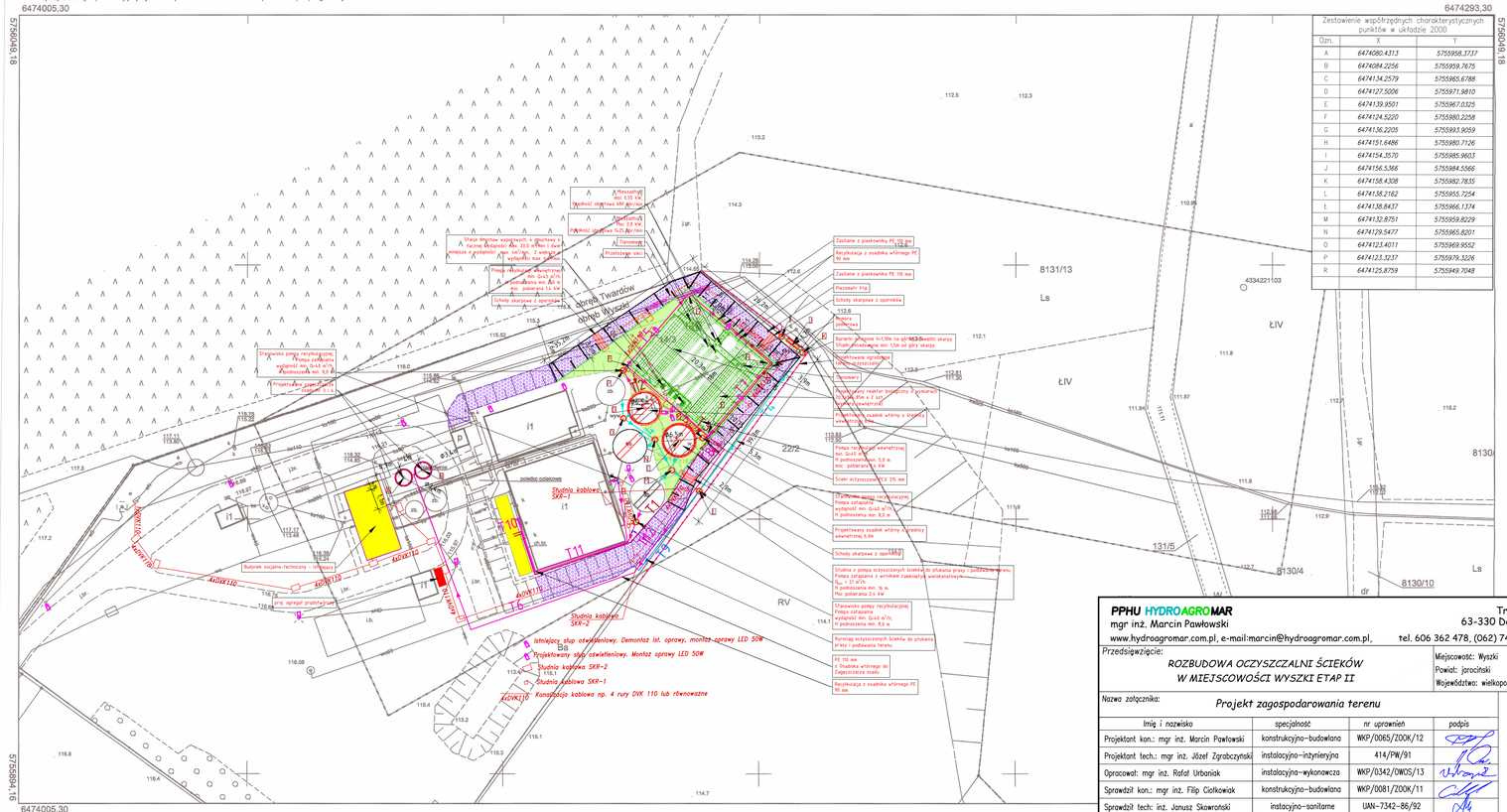

Zestawienie współrzędnych charakterystycznych punktów w układzie 2000

Ozn.	X	Y
A	6474080.4313	5755958.7737
B	6474084.2256	5755959.7675
C	6474134.2579	5755965.6786
D	6474127.5006	5755971.9810
E	6474139.9501	5755967.0325
F	6474124.5220	5755980.2258
G	6474136.2205	5755993.9059
H	6474151.6486	5755980.7126
I	6474154.3570	5755985.9603
J	6474156.5366	5755984.5566
K	6474158.4308	5755982.7835
L	6474138.2162	5755955.7254
Ł	6474138.8437	5755966.1374
M	6474132.8751	5755959.8229
N	6474129.5477	5755965.8201
O	6474123.4011	5755969.9552
P	6474123.3237	5755979.3226
R	6474125.8759	5755949.7048

PPHU HYDROAGROMAR
mgr inż. Marcin Pawłowski
www.hydroagromar.com.pl, e-mail:marcin@hydroagromar.com.pl,
Trzebin 5
63-330 Dobrzyca
tel. 606 362 478, (062) 741-37-70

Przedsięwzięcie:
ROZBUDOWA OCZYSZCZALNI ŚCIEKÓW W MIEJSCOWOŚCI WYSZKI ETAP II

Miejscowość: Wyszki
Powiat: jarociński
Województwo: wielkopolskie

Nazwa załącznika: *Projekt zagospodarowania terenu*

Nr zał: **II/2**

Imię i nazwisko	specjalność	nr uprawnień	podpis
Projektant kon.: mgr inż. Marcin Pawłowski	konstrukcyjno-budowlana	WKP/0065/ZOOK/12	
Projektant tech.: mgr inż. Józef Zgrabczyński	instalacyjno-inżynieryjna	414/PW/91	
Opracował: mgr inż. Rafał Urbaniak	instalacyjno-wykonawcza	WKP/0342/OWOS/13	
Sprawdził kon.: mgr inż. Filip Ciołkowiak	konstrukcyjno-budowlana	WKP/0081/ZOOK/11	
Sprawdził tech: inż. Janusz Skowroński	instacyjno-sanitarne	UAN-7342-86/92	
Stadium dokumentacji: *PW*	Skala: *1:500*	Data: *05. 2017 r.*	