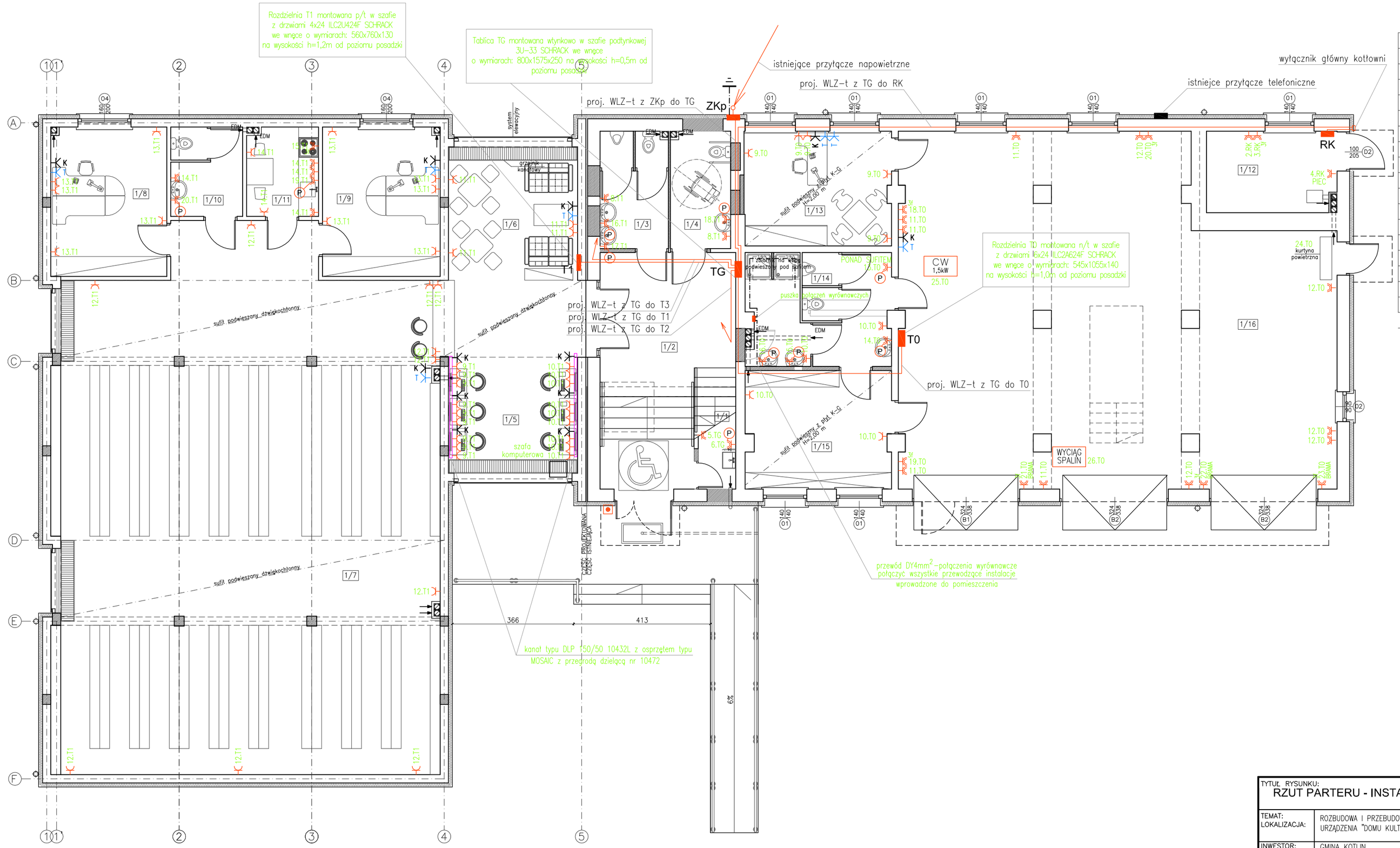

BILANS POWIERZCHNI			
NR.POM	POMIESZCZENIE	POSADZKA	POWIERZCHNIA
1/1	SCHOWEK POD SCHODAMI	PŁYTKI GRESS	3,6
1/2	HALL WEJŚCIOWY	PŁYTKI GRESS	29,2
1/3	TOALETA	PŁYTKI GRESS	7,2
1/4	TOALETA	PŁYTKI GRESS	5,8
1/5	STANOWISKA INTERNETOWE	wykładzina syntetyczna	12,4
1/6	CZYTELNIA	WYKŁADZINA DYWANOWA	26,4
1/7	MAGAZYN ZASOBÓW BIBLIOTECZNYCH	wykładzina syntetyczna	183,6
1/8	POMIESZCZENIE KSIĘGOWEJ	wykładzina syntetyczna	16,1
1/9	POMIESZCZENIE BIBLIOTEKARKI	wykładzina syntetyczna	16,3
1/10	WC	PŁYTKI GRESS	5,5
1/11	POMIESZCZENIE SOCJALNE	PŁYTKI GRESS	5,8
1/12	MAGAZYN PALIWA	BETON ZACIERANY	9,6
1/13	BIURO OSP	wykładzina syntetyczna	15,3
1/14	TOALETY Z NATRYSKOWNIĄ	PŁYTKI GRESS	15,2
1/15	SZATNIA OSP	PŁYTKI GRESS	15,7
1/16	GARAŻ	BETON ZACIERANY	129,1
RAZEM			516,6

LEGENDA

- gniazdo 1-fazowe 2P+Z p/t
- gniazdo 1-fazowe 2P+Z p/t IP-44
- gniazdo 3-fazowe 3P+N+PE IP-44 16A
- wpust instalacji elektrycznej
- K Gniazdo komputerowe kat.5e 2xRJ-45
- T Gniazdo telefoniczne 2x RJ-12
- proj. rozdzielnice instalacji elektrycznej
- proj. trasy kablowe instalacji elektrycznych
- wyłącznik p.poż.
- proj. kanały kablowe DLP LEGRAND

Zasilanie urządzeń wentylacyjnych:

- CW zasilanie układu automatyki centrali wentylacji
- ODCIĄG zasilanie automatyki odciągów spalin
- P Podgrzewacz elektryczny 3,5kW

8.T5 Sposób numeracji obwodów:
nazwa, numer rozdzielni zasilającej obwód
numer obwodu zasilającego (gniazdo, odbiornik)

Przewody w ścianach pustych z g/k prowadzić w rurkach giętkich karbowanych ICTA ø20 firmy Janoplast

TYTUŁ RYSUNKU: RZUT PARTERU - INSTALACJA GNIAZD.		Pracownia Architektoniczna „ARCUS" mgr inż. arch. WIESŁAW MOTYL 63-400 Ostrow Wielkopolski ul. Krotoszynska 18 tel: 0(****)62 592 42 00 fax: 0(****)62 592 42 01 e-mail: pa_arcus@osw.pl			
TEMAT: LOKALIZACJA:	ROZBUDOWA I PRZEBUDOWA ISTNIEJĄCEGO "DOMU STRAŻAKA" CELEM URZĄDZENIA "DOMU KULTURY" Z BIBLIOTEKĄ				
INWESTOR:	GMINA KOTLIN KOTLIN UL. POWSTAŃCÓW WIELKOPOLSKICH 1	BRANŻA: ELEKTRYCZNA		DATA: 15.12.2011 r.	SKALA: 1:100
PROJEKTANT:	MGR INŻ. JÓZEF KUPCZYK	Nr upr. UAN 8386-23/85	Nr przyn. do izby. WKP/IE/2658/01	PODPIS:	
ASYSTENT PROJEKTANTA:	INŻ. ARKADIUSZ KOPERDOWSKI	Nr upr.	Nr przyn. do izby.	PODPIS:	NR RYS: 1
ASYSTENT PROJEKTANTA:		Nr upr.	Nr przyn. do izby.	PODPIS:	