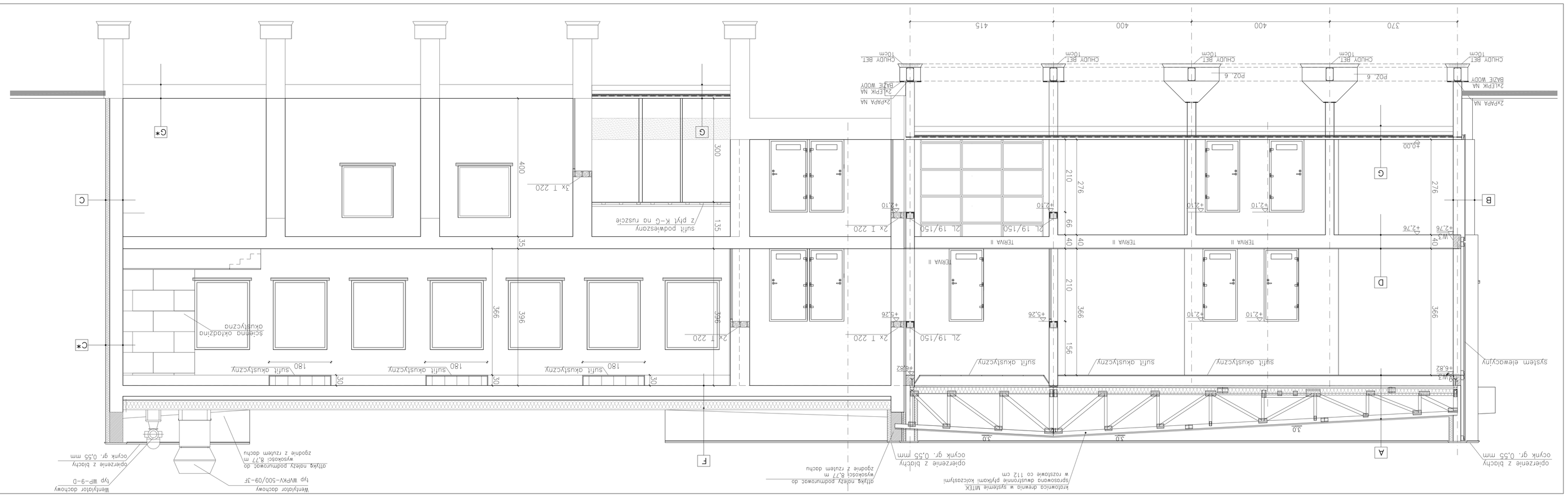

STUDIO	RESTAURACJA I PRZEBUDOWA GASTRONOMII ZGODNIE Z DECYZJĄ	Projektowanie Architektoniczna „ABCUS" mgr inż. arch. WIESŁAW WOŹNI, 61-600 Gniezno Wenzlowska 4, Kujawsko-Pomorskie tel. 62 592 42 00	
LOKALIZACJA	ULICA KAŹMIERZ 2 BIELSKA		
TYTUŁ	PRZEKRÓJ A-A		
INWESTOR	GMINA KOŚLIN KOŚLIN UL. POMIARKOWA WŁAŚCICIELSKICH 1	ARCHITEKTURA	DATA 14.12.2011
PROJEKTANT	MGR INŻ. ARCH. WIESŁAW WOŹNI		SKALA 1:50
OPOWIEDZIALNY	MGR INŻ. RADOSŁAW TOMZYNSKI		
OPOWIEDZIALNY			
KONSTRUKCJA	MGR INŻ. ZBIGNIEW TOMZYNSKI		
KONTROLA	MGR INŻ. ZBIGNIEW TOMZYNSKI		