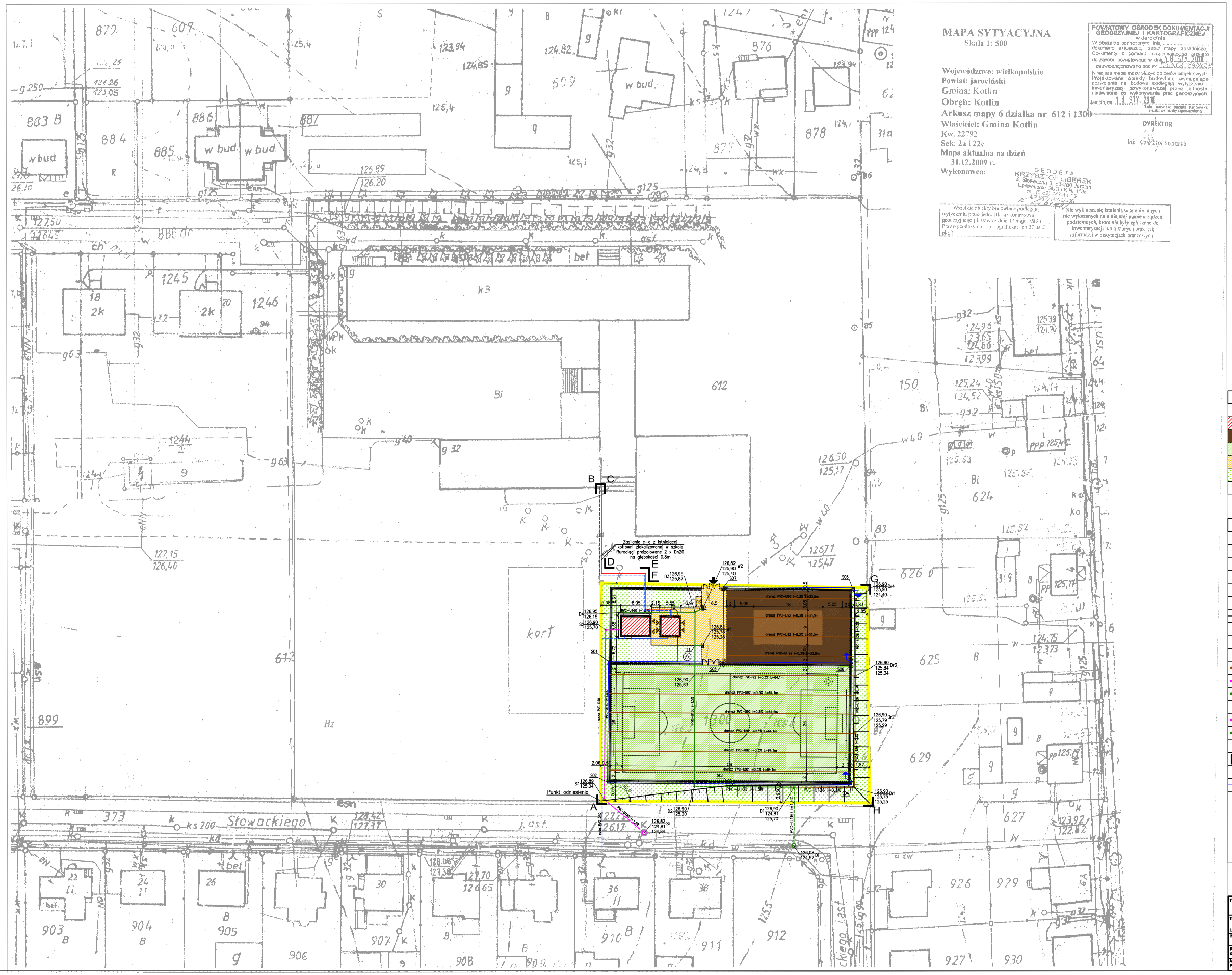

MAPA SYTYACYJNA

Skala 1: 500

Województwo: wielkopolskie
Powiat: jarociński
Gmina: Kotlin
Obręb: Kotlin
Arkusz mapy 6 działka nr 612 i 1300
Właściciel: Gmina Kotlin
Kw. 22792
Sek: 2a i 22c
Mapa aktualna na dzień 31.12.2009 r.
Wykonawca:

GEODETA
KRZYSZTOF LIBEREK
ul. Słowiańska 3 63-200 Jarocin
Uprawnienia GUGiK N-1198
Tel. (0-62) 747-14-13
NIP 617-163-29-38

POWIATOWY OŚRODEK DOKUMENTACJI GEODEZYJNEJ I KARTOGRAFICZNEJ w Jarocinie
W obszarze zaznaczonym linią dokonano aktualizacji treści mapy zasadniczej. Dokumenty z pomiaru uzupełniające zostało do zasobu powiatowego w dniu 18 STY. 2010 i zewidencjonowano pod nr 525/09/6241/U
Niniejsza mapa może służyć do celów projektowych. Projektowane obiekty budowlane wymagające pozwolenia na budowę podlegają wytyczeniu i inwentaryzacji powykonawczej przez jednostki uprawnione do wykonywania prac geodezyjnych.
Jarocin, dn. 18 STY. 2010
(tytuł i czytelny podpis stanowiska służbowego osoby upoważnionej)
DYREKTOR
Inż. Krzysztof Sobczak

Wszelkie obiekty budowlane podlegają wytyczeniu przez jednostki wykonawstwa geodezyjnego (Ustawa z dnia 17 maja 1989 r. Prawo geodezyjne i kartograficzne art.17 ust.2 pkt.2)

Nie wyklucza się istnienia w terenie innych nie wykazanych na niniejszej mapie uzgłoszeń podziemnych, które nie były zgłoszone do inwentaryzacji lub o których brak jest informacji w instytucjach branżowych.

BILANS TERENU:

POWIERZCHNIE:	POW. ZABUDOWY [M²]	UDZIAŁ PROC. [%]
PROJEKTOWANY BUDYNEK SOCJALNY	89,00	2,27
PROJ. BOISKO DO SIATKÓWKI ORAZ KOSZYKÓWKI	613,10	15,64
PROJ. BOISKO DO PIŁKI NOŻNEJ	1860,00	47,44
KOSTKA BETONOWA BRUKOWA	226,20	5,77
ZIELEŃ NISKA	1131,70	28,88
POW. DZIAŁKI INWESTORSKIEJ nr 1300	3920,00m	100,0%

LEGENDA:

- PROJEKTOWANY BUDYNEK ZAPLECZA
- WEJŚCIE DO BUDYNKU
- A — TEREN ZAPLECZA
- B — PROJEKTOWANE BIOSKO DO SIATKÓWKI
- C — PROJEKTOWANE BIOSKO DO KOSZYKÓWKI
- D — PROJEKTOWANE BIOSKO DO PIŁKI NOŻNEJ
- PROJEKTOWANE OGRODZENIE TERENU
- PROJEKTOWANE OŚWIETLENIE TERENU
- BŚ — PROJEKTOWANY BOKS ŚMIETNIKOWY
- WPUST DESZCZOWY
- PROJEKTOWANY DRENAŻ BOISK
- PROJEKTOWANA KANALIZACJA SANITARNA
- PROJEKTOWANA KANALIZACJA DESZCZOWA
- PROJEKTOWANA SIEĆ WODOCIĄGOWA
- PROJEKTOWANE PRZYŁĄCZE KANALIZACJI SANITARNEJ WG ODRĘBNEGO OPRACOWANIA I POSTĘPOWANIA ADMINISTRACYJNEGO
- PROJEKTOWANE PRZYŁĄCZE KANALIZACJI DESZCZOWEJ WG ODRĘBNEGO OPRACOWANIA I POSTĘPOWANIA ADMINISTRACYJNEGO
- PROJEKTOWANE PRZYŁĄCZE WODOCIĄGOWE WG ODRĘBNEGO OPRACOWANIA I POSTĘPOWANIA ADMINISTRACYJNEGO
- A-H — GRANICA OPRACOWANIA
- UZIOM SZPILKOWY Ru<10 ohm
- KABEL ZASILAJĄCY OŚWIETLENIA TERENU TYPU YKY 5x16
- S01, S02, S04 – 3 x naświetlacz MVP 506 ze źródłem HPI–TP 250W prod. Philips na głowicy OZ3 na słupie C9/4 (wys. 9m) + fundament B120 prod. Elmonter
  S03, S07, S08 – 2 x naświetlacz MVP 506 ze źródłem HPI–TP 250W prod. Philips na głowicy OZ2 na słupie C9/4 (wys. 9m) + fundament B120 prod. Elmonter
  S05 – 4 x naświetlacz MVP 506 ze źródłem HPI–TP 250W prod. Philips na głowicy OZ2T na słupie C9/4 (wys. 9m) + fundament B120 prod. Elmonter
  S06 – 5 x naświetlacz MVP 506 ze źródłem HPI–TP 250W prod. Philips na głowicy OZ3+OZ2 na słupie C9/4 (wys. 9m) + fundament B120 prod. Elmonter

TYTUŁ RYSUNKU: **Projekt zagospodarowania terenu**	PRACOWNIA ARCHITEKTONICZNA ARCHITEKTURA, URBANISTYKA, DORADZTWO INWESTYCYJNE MGR INŻ. ARCH. WIESŁAW MOTYL 63-400 OSTRÓW WIELKOPOLSKI, UL. KROTOSZYŃSKA 18 TEL: 62 5924200 FAX: 62 5924201 E-MAIL: pa_arcus@o2.pl			ARCUS
TEMAT: Budowa Zespołu boisk sportowych ORLIK 2012 wraz z budynkiem socjalnym oraz niezbędną infrastrukturą techniczną				
LOKALIZACJA: Kotlin ul. Marii Konopnickiej 22 dz. nr 612 i 1300				
INWESTOR: GMINA KOTLIN ul. Powstańców Wielkopolskich 3	BRANŻA: ARCHITEKTURA		DATA: 29.11.2010	SKALA: 1:500
PROJEKTANT KONSTRUKCJI: MGR INŻ. ARCH. WIESŁAW MOTYL	Nr upr. UAN 7342–66/91	Nr przyn. do izby. WP–0317	PODPIS:	NR RYS: P1
ASYSTENT PROJEKTANTA: INŻ. ŁUKASZ WIERZYK	Nr upr. –	Nr przyn. do izby.	PODPIS:	