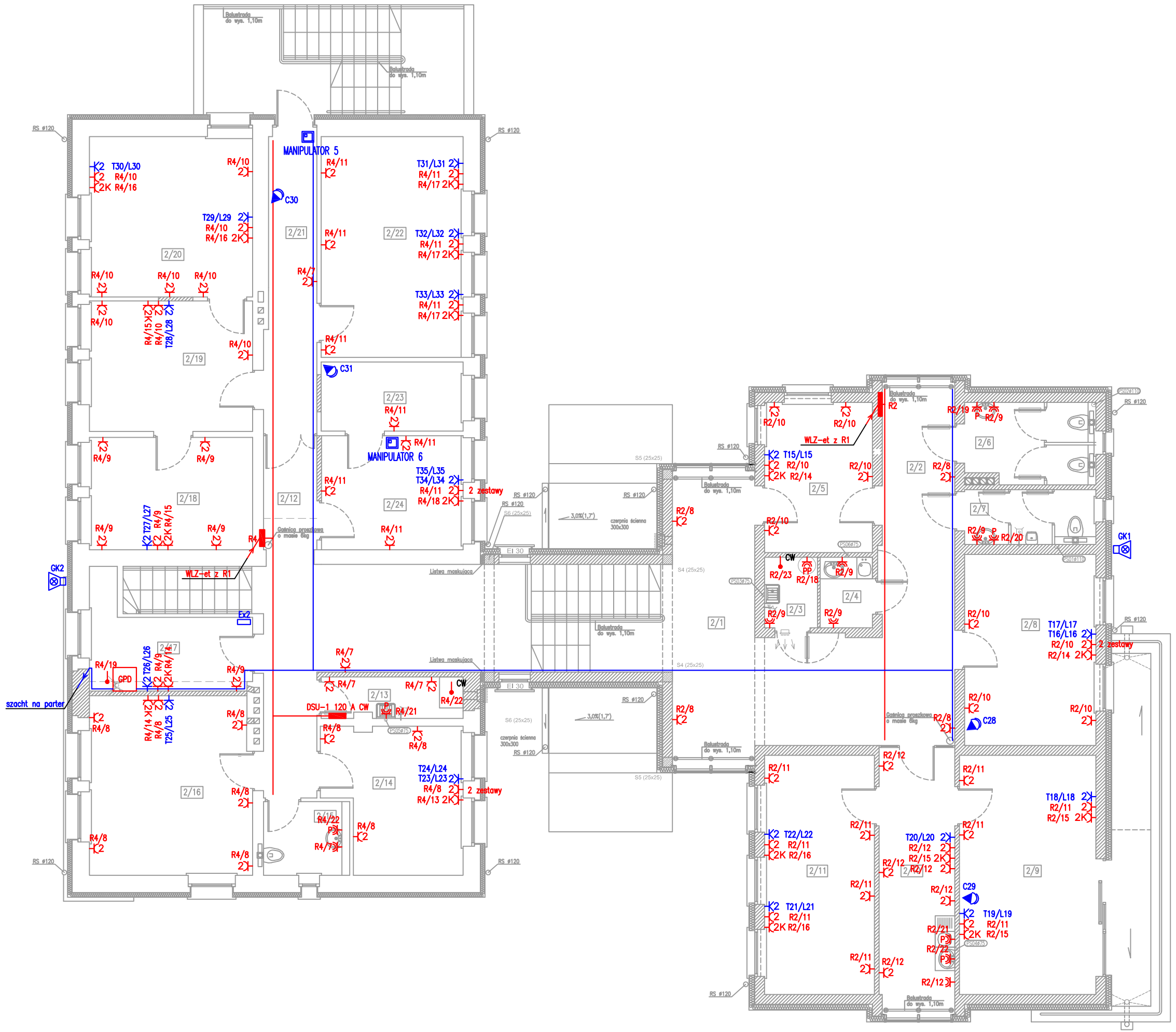

ZESTAWIENIE POMIESZCZEŃ:

NR POM.	NAZWA POMIESZCZENIA	POW. [m²]
2/1	HOLL	28,85
2/2	KORYTARZ	31,85
2/3	POMIESZCZENIE PORZĄDKOWE	2,40
2/4	ANEKS KUCHENNY	2,15
2/5	BIURO ZAMÓWIEN PUBLICZNYCH	10,30
2/6	WC DAMSKIE	6,65
2/7	WC MĘSKIE	4,60
2/8	BIURO ZAMÓWIEŃ PUBLICZNYCH	15,90
2/9	GABINET WÓJTA	21,20
2/10	SEKRETARIAT	12,90
2/11	GABINET SEKRETARZA	17,10
2/12	KORYTARZ	28,30
2/13	POMIESZCZENIE PORZĄDKOWE	3,75
2/14	BIURO OPŁAT ZA WODĘ I ŚCIEKI	12,10
2/15	WC	4,10
2/16	BIURO	18,80
2/17	SERWEROWNIA	8,70
2/18	BIURO GŁÓWNEJ KSIĘGOWEJ	11,90
2/19	BIURO KSIĘGOWOŚCI	13,85
2/20	BIURO KSIĘGOWOŚCI	17,00
2/21	KORYTARZ	10,00
2/22	BIURO KSIĘGOWOŚCI	20,40
2/23	DOKUMENTY TAJNE	6,40
2/24	BIURO WSPÓLNE	10,50
RAZEM POW. UŻYTKOWA:		319,70

LEGENDA

- 2 / 2 / 2K — Zestaw przyłączeniowy komputera w składzie: 2 x gniazdo teleinformatyczne RJ45, 2 x gniazdo zasilania dedykowanego (czerwone z kluczem), 2 x gniazdo zasilania ogólnego (białe)
- 2 — Gniazdo zasilania ogólnego 230V podwójne
- K — Gniazdo zasilania ogólnego 230V hermetyczne IP44
- P — Gniazdo zasilania podgrzewacza przepływowego 230V hermetyczne IP44
- PP — Gniazdo zasilania podgrzewacza pojemnościowego 230V hermetyczne IP44
- Wypust kablowy 230V
- 3f — Wypust kablowy 400V
- p.poż. — Przycisk p.poż. w obudowie IP55 prod. Spamel
- Trasa kabli zasilających, w istn. części w kanale DLP, w proj. części w korytku kablowym ponad sufitem podwieszanym
- Trasa kabli niskoprądowych, w istn. części w kanale DLP, w proj. części w korytku kablowym ponad sufitem podwieszanym
- C — Czujka ruchu PIR - AQUA PRO firmy SATEL
- SSA — Centrala alarmowa INTEGRA 64, firmy SATEL
- SAT — Sygalizator optyczno akustyczny - SPL 2010, firmy SATEL
- MANIPULATOR — Klawiatura wprowadzenia kodu- LCD-INT-GRN, firmy SATEL
- Ex — Expander wejść do centrali alarmowej - CA 64EPS, firmy SATEL

Dokładna lokalizację gniazd podgrzewaczy wody ustalić na etapie wykonawstwa z branżystą
Połączenia jednostek zewnętrznych i wewnętrznych klimatyzacji według DTR urządzeń
Połączenia centrali wentylacyjnej według DTR urządzenia

UKŁAD SIECI TN–S
OCHRONA OD PORAŻEŃ – SAMOCZYNNE WYŁĄCZENIE ZASILANIA

TYTUŁ RYSUNKU:
RZUT I PIĘTRA
INST. GNIAZD WTYCZK. I ALARMOWA

PRACOWNIA ARCHITEKTONICZNA
ARCHITEKTURA, URBANISTYKA, DORADZTWO INWESTYCYJNE
MGR INŻ. ARCH. WIESŁAW MOTYL
63-400 OSTRÓW WIELKOPOLSKI, UL. KROTOSZYŃSKA18
TEL: 62 5924200 FAX: 62 5924201 E-MAIL: pa_arcus@osw.pl
ARCUS

PROJEKT BUDOWLANO-WYKONAWCZY - AKTUALIZACJA

TEMAT:	ROZBUDOWA I PRZEBUDOWA BUDYNKU URZĘDU GMINY W KOTLINIE			
LOKALIZACJA:	KOTLIN, ul. POWSTAŃCÓW WIELKOPOLSKICH 1 dz. nr 128, 125			
INWESTOR:	GMINA KOTLIN 63–220 KOTLIN, ul. POWSTAŃCÓW WIELKOPOLSKICH 1	BRANŻA: ELEKTRYCZNA	DATA: 15.11.2017r.	SKALA: 1:100
PROJEKTANT:	MGR INŻ. ZDZISŁAW STACHOWIAK specjalność instalacyjno–inżynieryjna	Nr upr. UAN–7342–8/93	Nr przyn. do izby. WKP/IE/4688/01	PODPIS:
SPRAWDZAJĄCY:	MGR INŻ. ROMAN STACHOWIAK specjalność instalacyjno–inżynieryjna	Nr upr. AU.F–1–4–100/78	Nr przyn. do izby. DOŚ/IE/1327/03	PODPIS:
ASYSTENT PROJEKTANTA:	–	Nr upr. –	Nr przyn. do izby. –	PODPIS:

NR RYS: E7