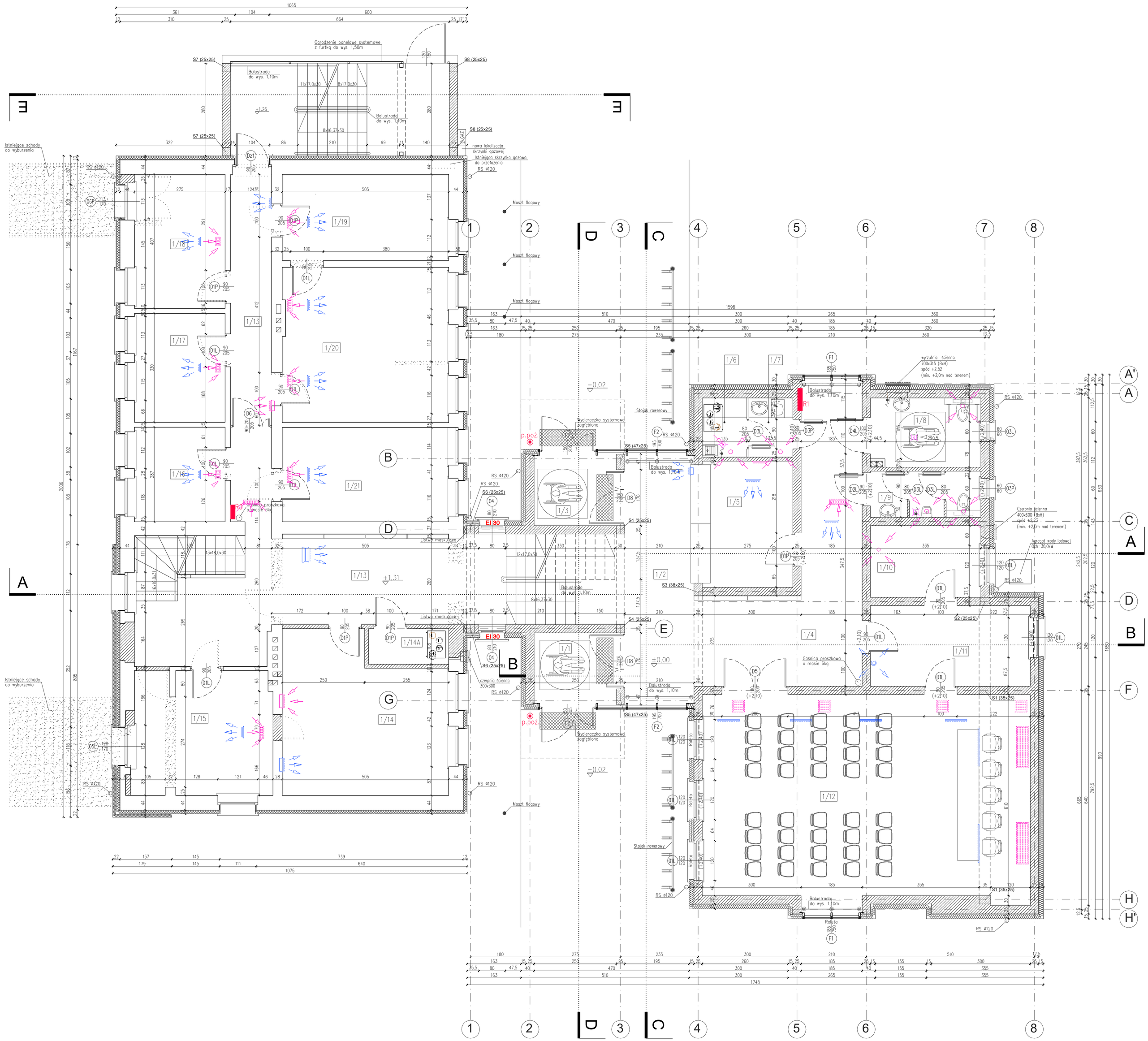

ZESTAWIENIE POMIESZCZEŃ:

NR POM.	NAZWA POMIESZCZENIA	POSADZKA:	POW. [m²]
1/1	WATROLAP	PŁYTKI GRESOWE	5,15
1/2	HOLL	PŁYTKI GRESOWE	28,85
1/3	WATROLAP	PŁYTKI GRESOWE	5,15
1/4	KORYTARZ	PŁYTKI GRESOWE	25,90
1/5	BIURO OBSŁUG KLIENTA	PŁYTKI GRESOWE	10,45
1/6	POMIESZCZENIE PORZĄDKOWE	PŁYTKI GRESOWE	2,40
1/7	ANEKS KUCHENNY	PŁYTKI GRESOWE	2,25
1/8	WC DLA OSÓB NIEPEŁNOSPRAWNYCH/WC DAMSKIE	PŁYTKI GRESOWE	6,90
1/9	WC MĘSKIE	PŁYTKI GRESOWE	4,60
1/10	ARCHIWUM	WYKŁADZINA PCV	7,25
1/11	BIURO KIEROWNIKA URZĘDU STANU CYWILNEGO	WYKŁADZINA PCV	11,75
1/12	SALA URZĘDU STANU CYWILNEGO	WYKŁADZINA DYWANOWA	61,85
1/13	KORYTARZ	PŁYTKI GRESOWE	45,75
1/14	PLANOWANE PRZESTRZENNE	WYKŁADZINA PCV	22,45
1/14A	POMIESZCZENIE TECHNICZNE	PŁYTKI GRESOWE	2,50
1/15	BIURO RADY GMINY	WYKŁADZINA ANTYELEKTROSTATYCZNA	15,90
1/16	BIURO EWIDENCJI LUDNOŚCI	WYKŁADZINA PCV	7,90
1/17	BIURO	WYKŁADZINA PCV	9,05
1/18	BIURO PRACOWNIKA SOCJALNEGO I SPRAW RODZINNYCH	WYKŁADZINA PCV	9,90
1/19	BIURO KIEROWNIKA	WYKŁADZINA PCV	13,15
1/20	BIURO PRACOWNIKÓW SOCJALNYCH	WYKŁADZINA PCV	23,65
1/21	KIEROWNIK DZIAŁU KULTURY	WYKŁADZINA PCV	14,40
		RAZEM POW. UŻYTKOWA:	337,15

LEGENDA:

- ŚCIANY ISTNIEJĄCE
- PROJEKTOWANE ŚCIANY I ZAMUROWANIA
- PROJEKTOWANE WYBURZENIA
- LINIA PRZERYWANA NA RZUCIE OKIEN ZAZNACZONO WNĘKI GRZEJNIKOWE
- (+...,...) NA RZUCIE OKIEN W NAWIASACH PODANO POZIOM NADPROŻY
- WENTYLACJA MECHANICZNA – WYWIEW
- WENTYLACJA MECHANICZNA – NAWIEW

TYTUŁ RYSUNKU:
RZUT PRZYZIEMIA

PRACOWNIA ARCHITEKTONICZNA
ARCHITEKTURA, URBANISTYKA, DORADZTWO INWESTYCYJNE
MGR INŻ. ARCH. WIESŁAW MOTYL
63-400 OSTRÓW WIELKOPOLSKI, UL. KROTOSZYŃSKA 18
TEL: 62 3924200 FAX: 62 3924201 E-MAIL: pa_arcus@onw.pl
ARCUS

TEMAT:	ROZBUDOWA I PRZEBUDOWA BUDYNKU URZĘDU GMINY W KOTLINIE	PROJEKT BUDOWLANO-WYKONAWCZY - AKTUALIZACJA	
LOKALIZACJA:	KOTLIN, ul. POWSTAŃCÓW WIELKOPOLSKICH 1 dz. nr 128, 129		
INWESTOR:	GMINA KOTLIN 63-220 KOTLIN, ul. POWSTAŃCÓW WIELKOPOLSKICH 1	BRANŻA: ARCHITEKTURA	DATA: 15.11.2017r.
PROJEKTANT:	MGR INŻ. ARCH. WIESŁAW MOTYL	Nr upr. UAN 7342-66/91	Nr przyn. do izby WP-0317
SPRAWDZAJĄCY:	MGR INŻ. ARCH. RADOSŁAW TORZYŃSKI specjalność: architektoniczna	Nr upr. 7131/92/P/2000	Nr przyn. do izby WP-0227
ASYSTENT PROJEKTANTA:	INŻ. ŁUKASZ WIERZYK	Nr upr. —	Nr przyn. do izby —

PODPIS:

SKALA: 1:50

NR RYS: A2