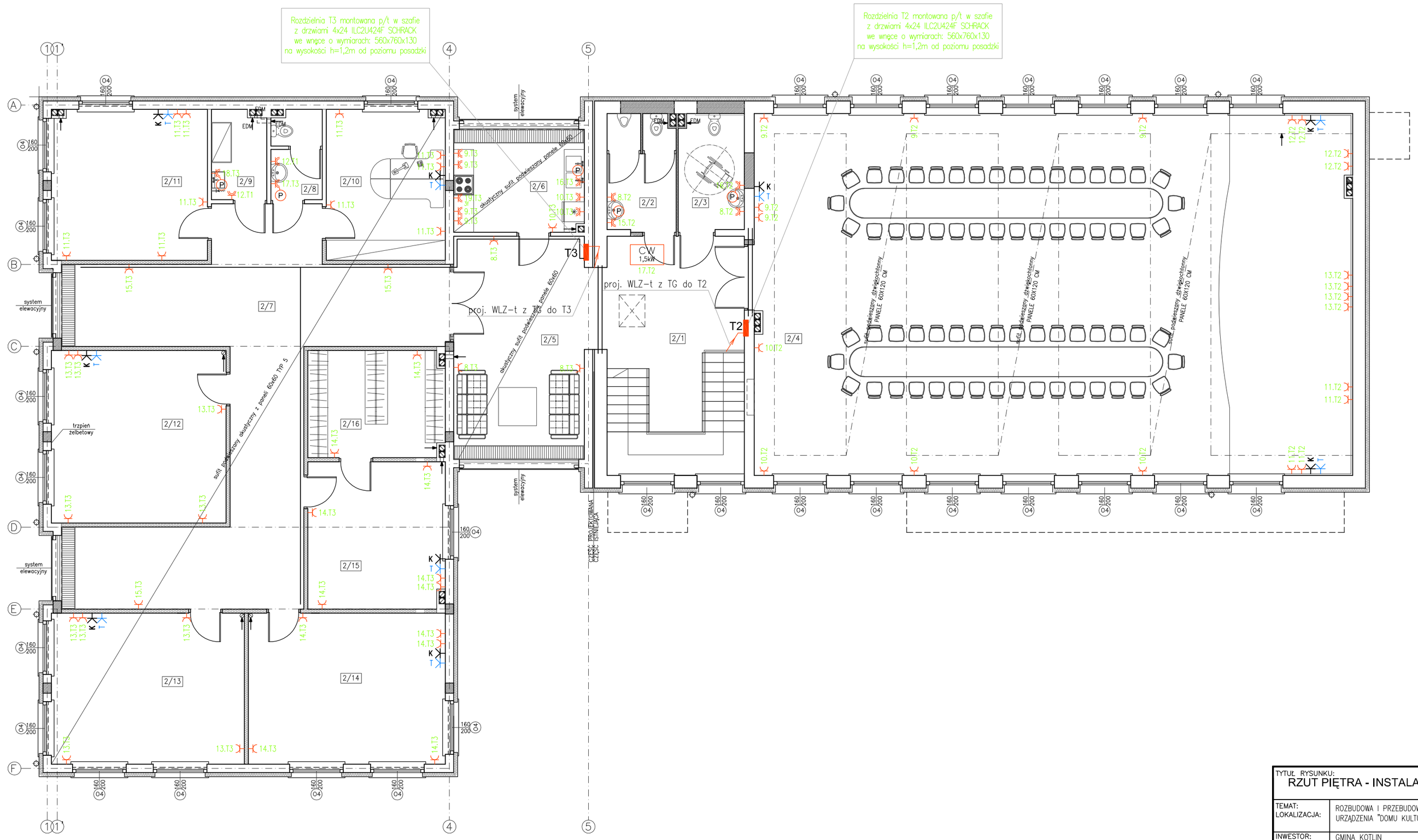

BILANS POWIERZCHNI

NR.POM	POMIESZCZENIE	POSADZKA	POW.
2/1	SCHODY – KOMUNIKACJA	PŁYTKI GRESS	28,9
2/2	TOLALETA	PŁYTKI GRESS	7,2
2/3	TOALETA KOBIETY/NIEPEŁNOSPR.	PŁYTKI GRESS	6,0
2/4	SALA SESYJNA	wykładzina syntetyczna	192,7
2/5	HALL	PŁYTKI GRESS	25,9
2/6	KUCHNIA PODRĘCZNA	PŁYTKI GRESS	12,12
2/7	KORYTARZ Z ANEKSAMI	PŁYTKI GRESS	62,7
2/8	WC	PŁYTKI GRESS	4,0
2/9	POMIESZCZENIE PORZĄDKOWE	PŁYTKI GRESS	4,4
2/10	BIURO ZARZĄDCT BUDYNKU	wykładzina syntetyczna	16,3
2/11	MAGAZYN AKORDEONÓW	wykładzina syntetyczna	21,4
2/12	POMIESZCZENIE EMERYTÓW	wykładzina syntetyczna	26,8
2/13	POMIESZCZENIE KOMBATANTÓW	wykładzina syntetyczna	26,4
2/14	POMIESZCZENIE KGW	wykładzina syntetyczna	27,0
2/15	IZBA PAMIĘCI – CHÓR	wykładzina syntetyczna	17,7
2/16	MAGAZYN STROJÓW – CHÓR	wykładzina syntetyczna	13,5
RAZEM			500,93

LEGENDA

- gniazdo 1-fazowe 2P+Z p/t
- gniazdo 1-fazowe 2P+Z p/t IP-44
- gniazdo 3-fazowe 3P+N+PE IP-44 16A
- wpust instalacji elektrycznej
- K Gniazdo komputerowe kat.5e 2xRJ-45
- T Gniazdo telefoniczne 2x RJ-12
- proj. rozdzielnice instalacji elektrycznej
- proj. trasy kablowe instalacji elektrycznych
- wyłącznik p.poż.
- proj. kanały kablowe DLP LEGRAND

Zasilanie urządzeń wentylacyjnych:

- CW zasilanie układu automatyki centrali wentylacji
- ODCIĄG zasilanie automatyki odciągów spalin
- P Podgrzewacz elektryczny 3,5kW

8.T5 Sposób numeracji obwodów:
nazwa, numer rozdzielni zasilającej obwód
numer obwodu zasilającego (gniazdo, odbiornik)

Przewody w ścianach pustych z g/k prowadzić w rurkach giętkich karbowanych ICTA Ø20 firmy Janoplast

TYTUŁ RYSUNKU: RZUT PIĘTRA - INSTALACJA GNIAZD.		Pracownia Architektoniczna „ARCUS" mgr inż. arch. WIESŁAW MOTYL 63-400 Ostrow Wielkopolski ul. Krotoszynska 18 tel: 0(****)62 592 42 00 fax: 0(****)62 592 42 01 e-mail: pa_arcus@osw.pl			
TEMAT: LOKALIZACJA:	ROZBUDOWA I PRZEBUDOWA ISTNIEJĄCEGO "DOMU STRAŻAKA" CELEM URZĄDZENIA "DOMU KULTURY" Z BIBLIOTEKĄ				
INWESTOR:	GMINA KOTLIN KOTLIN UL. POWSTAŃCÓW WIELKOPOLSKICH 1	BRANŻA: ELEKTRYCZNA		DATA: 15.12.2011 r.	SKALA: 1:100
PROJEKTANT:	MGR INŻ. JÓZEF KUPCZYK	Nr upr. UAN 8386-23/85	Nr przyn. do izby. WKP/IE/2658/01	PODPIS:	
ASYSTENT PROJEKTANTA:	INŻ. ARKADIUSZ KOPERDOWSKI	Nr upr.	Nr przyn. do izby.	PODPIS:	NR RYS: 2
ASYSTENT PROJEKTANTA:		Nr upr.	Nr przyn. do izby.	PODPIS:	